CATÁLOGO

FIDELIZACIÓN

2022/2023

- Cursos modalidad tele-formación

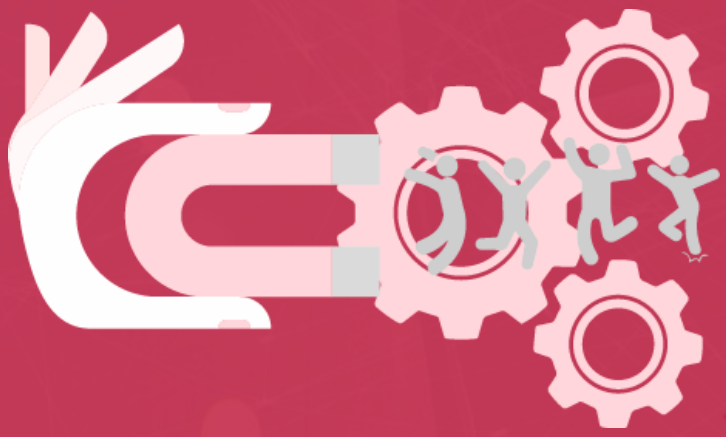

"Formación y resultados Garantizados"

innova
consultoría + formación

innovaconsult.es

Índice

- ALIMENTACIÓN/HOSTELERÍA 2
- COVID-19 2
- DISEÑO GRÁFICO 2D/3D 3
- ECONÓMICO - FINANCIERA 4
- EDUCACIÓN 4
- FITOSANITARIOS Y BIOCIDAS 4
- FORMACIÓN EN TECNOLOGÍA DE LA INFORMACIÓN Y COMUNICACIÓN 5
- GESTIÓN Y ADMINISTRACIÓN 5
- HABILIDADES EMPRESARIALES PARA NUEVAS TECNOLOGÍAS 6
- IGUALDAD 6
- INGLÉS 7
- INGLÉS OFICIOS – TÉCNICA DE PRONUNCIACIÓN FIGURADA 7
- INGLÉS PREPARACIÓN ACREDITACIÓN A1-A2-B1-B2 8
- INTERNET Y REDES SOCIALES 8
- MARKETING Y VENTAS 8
- OFICIOS 11
- OFIMÁTICA/SISTEMAS OPERATIVOS 11
- OTROS 15
- PACK COMERCIO Y MARKETING 16
- PACKS INGENIERIAS Y CONSTRUCTORAS 17
- PACKS HOSTERÍA Y TURISMO 17
- PACKS PYMES EN GENERAL 18
- PÁGINAS WEB/PROGRAMACIÓN 19
- PREVENCIÓN DE RIESGOS LABORALES 19
- PROTECCIÓN DE DATOS 23
- REFRIGERANTES Y GASES FLUORADOS 23
- RETOQUE FOTOGRÁFICO INDUSTRIAL 23
- SEGURIDAD ALIMENTARIA 24
- SISTEMAS DE GESTIÓN – NORMAS ISO 25
- TPC/TPM 25
- TRANSPORTE 26
- OTROS CURSOS SANITARIOS 26
- PACK FORMATIVOS 27

ALIMENTACIÓN/HOSTELERÍA

NOMBRE	DURACIÓN
Alimentación y dietética	60
Análisis sensorial del vino ¡Nuevo!	20
Camarero	20
Cata de vinos - Maridaje - Sumiller	20
Etiquetado de alimentos	10
Manipulador de Alimentos	6
Manipulador de alimentos de mayor riesgo	6
Manipulador de alimentos en bodegas	10
Montaje de servicios de catering y condiciones higiénico-sanitarias	40
Operaciones de limpieza en servicios de catering	30
Viticultura, enología y cata	10

COVID-19

NOMBRE	DURACIÓN
Módulo COVID - 19	2
Prevención de Riesgos Laborales Básico en cafeterías bares y restaurantes - Covid 19	60
Prevención de Riesgos Laborales Básico en comercios - Covid 19	60
Prevención de Riesgos Personales y en el Trabajo frente al COVID-19	10
Riesgos personales y en el trabajo en comercios - COVID-19	20
Riesgos personales y en el trabajo en restauración - COVID-19	20

DISEÑO GRÁFICO 2D/3D

NOMBRE	DURACIÓN
3D Studio MAX V9	60
3D Studio MAX V9 para Animación	20
3D Studio MAX V9 para Arquitectura	30
3D Studio MAX V9 para Iluminación	20
3D Studio MAX V9 para Modelado	30
3DS MAX 2015	60
3DS MAX 2015 para Animación	30
3DS MAX 2015 para Arquitectura	40
3DS MAX 2015 para Iluminación	30
3DS MAX 2015 para Modelado	40
AutoCAD 2011 2D	40
AutoCAD 2011 2D y 3D	60
AutoCAD 2011 3D	20
AutoCAD 2015 2D	40
AutoCAD 2015 2D y 3D	60
AutoCAD 2015 3D	40
AutoCAD 2020 2D	40
AutoCAD 2020 2D y 3D	60
AutoCAD 2020 3D	40

ECONÓMICO - FINANCIERA

NOMBRE	DURACIÓN
Análisis económico financiero de la empresa	20
Blanqueo de capitales - Análisis financiero y Proyectos de inversión	60
Contabilidad de Gestión	10
Finanzas para no financieros	40
Prevención del blanqueo de capitales y de la financiación del terrorismo	20
Principales medios de pago y cobro en el comercio internacional	10
Proyectos de inversión	20
Riesgo de cambio en operaciones de comercio exterior	10

EDUCACIÓN

NOMBRE	DURACIÓN
Formación para docentes e-learning	30
Formador de Formadores	60

FITOSANITARIOS Y BIOCIDAS

NOMBRE	DURACIÓN
Aplicación de plaguicidas (curso puente del básico al cualificado)	35
Aplicación de plaguicidas (nivel básico)	25
Aplicación de plaguicidas (nivel cualificado)	60
Aplicación de plaguicidas cualificado (IFAPA-ANDALUCÍA)	60
Biocidas para la higiene veterinaria	10

FORMACIÓN EN TECNOLOGÍA DE LA INFORMACIÓN Y COMUNICACIÓN

NOMBRE	DURACIÓN
Nuevas tecnologías de la información en Gestión contable	90
Nuevas tecnologías de la información en Gestiones comerciales	90
Nuevas tecnologías de la información en Informática esencial	90
Nuevas tecnologías de la información en Ofimática	90
Biocidas para la higiene veterinaria	10

GESTIÓN Y ADMINISTRACIÓN

NOMBRE	DURACIÓN
Coaching - Desarrollo profesional estratégico	10
Dirección y Motivación de Equipos	10
Diseño de un Plan de Negocio en la Empresa	10
El uso eficaz del tiempo	6
Gestión de equipos de trabajo	20
Gestión de Librerías	10
Gestión eficaz de reuniones	6
Habilidades directivas complementarias	20
Los fundamentos del concepto de liderazgo	20
Manual del Editor - la moderna industria editorial	10
Presentaciones orales eficaces	6

▪ Técnicas de motivación y dinámica de grupos	10
▪ Técnicas de negociación	6
▪ Teletrabajo	20

HABILIDADES EMPRESARIALES PARA NUEVAS TECNOLOGÍAS

NOMBRE	DURACIÓN
▪ BIG DATA	10
▪ BIG DATA en las smart cities	10
▪ BIG DATA en sector de la comunicación	10
▪ BIG DATA en sector financiero	10
▪ BIG DATA en sector sanitario	10
▪ BIG DATA en sector turístico	10
▪ Calidad y organización en el trabajo	20
▪ Comercio electrónico	20
▪ Emprender un negocio	30
▪ Firma digital y factura electrónica	10
▪ Formación en nuevas tecnologías para directivos de PYME	20
▪ Negocios online y comercio electrónico	60
▪ Nuevas tecnologías aplicadas a la gestión laboral y fiscal	30

IGUALDAD

NOMBRE	DURACIÓN
▪ Conceptos básicos sobre igualdad y prevención del acoso	10

▪ Desarrollo de protocolo de prevención del acoso en el ámbito laboral	60
▪ Desarrollo de un Plan de Igualdad y registro en REGCON	60
▪ Formación en Promoción de la igualdad	30
▪ Promoción de la igualdad	6

INGLÉS

NOMBRE	DURACIÓN
▪ Inglés nivel avanzado (IV)	40
▪ Inglés nivel básico (I)	40
▪ Inglés nivel intermedio (III)	40
▪ Inglés nivel pre-intermedio (II)	40

INGLÉS OFICIOS – TÉCNICA DE PRONUNCIACIÓN FIGURADA

NOMBRE	DURACIÓN
▪ Inglés para camareros	20
▪ Inglés para comerciantes	20
▪ Inglés para conductores transporte internacional	20
▪ Inglés para secretarias-os	20
▪ Inglés para taxistas	20

* La idea que se propone en estos cursos no es que se aprendan los símbolos del alfabeto fonético, sino aplicar las técnicas de pronunciación figurada, en definitiva, que usted mismo cree su propio diccionario figurado con palabras y frases relacionadas con su sector profesional.

Si queremos hacer el oído al inglés, aunque sea en un curso sencillo como este, que se sale de las reglas idiomáticas por excelencia y que solo busca acostumbrar a nuestro oído a entender un número limitado de palabras y frases, tendremos que memorizar.

INGLÉS PREPARACIÓN ACREDITACIÓN A1-A2-B1-B2

NOMBRE	DURACIÓN
Inglés A1	90
Inglés A2	90
Inglés B1	90
Inglés B2	90

INTERNET Y REDES SOCIALES

NOMBRE	DURACIÓN
Community management - Marketing en las Redes Sociales	20
Elementos de una red local	30
Google Drive	10
Ingeniería de Comunicación de datos y redes	40
Internet	20
Internet y Google Drive	30
Redes Sociales	20
Tecnología de Redes	20

MARKETING Y VENTAS

NOMBRE	DURACIÓN
Administración y gestión comercial	60
Administrativo comercial	20
Atención al cliente	10

▪ Atención telefónica a clientes y tratamiento de situaciones difíciles ¡Nuevo!	20
▪ Calidad de servicio y atención al cliente en hostelería	20
▪ Dependiente de Comercio	20
▪ Escaparatismo	30
▪ Escaparatismo en establecimiento de salud (cosmética, farmacia y ópticas)	30
▪ Escaparatismo en establecimientos de alimentación	30
▪ Escaparatismo en relojería, joyería y bisutería	30
▪ Escaparatismo en tiendas de decoración (textil, muebles y complementos decorativos)	30
▪ Escaparatismo en tiendas de imagen y sonido, informática y telefonía	30
▪ Escaparatismo en tiendas de ocio y regalos (deportes, juguetes, librerías, floristerías ...	30
▪ Escaparatismo en tiendas de ropa, calzado y complementos	30
▪ Marketing en el punto de venta	30
▪ Resolución de conflictos con clientes ¡Nuevo!	10
▪ Técnicas de Marketing	20
▪ Técnicas de ventas	40
▪ Técnicas de ventas en academias y autoescuelas	30
▪ Técnicas de ventas en agencias de viajes	30
▪ Técnicas de ventas en bazares y tiendas de regalo	30
▪ Técnicas de ventas en clínicas	30
▪ Técnicas de ventas en concesionarios de coches	30
▪ Técnicas de ventas en correduría y aseguradoras	30
▪ Técnicas de ventas en inmobiliarias	30

▪ Técnicas de ventas en joyerías	30
▪ Técnicas de ventas en librerías y papelerías	30
▪ Técnicas de ventas en peluquerías	30
▪ Técnicas de ventas en perfumerías	30
▪ Técnicas de ventas en restaurantes y cafeterías	30
▪ Técnicas de ventas en supermercados	30
▪ Técnicas de ventas en tiendas de alimentación	30
▪ Técnicas de ventas en tiendas de bricolaje	30
▪ Técnicas de ventas en tiendas de decoración	30
▪ Técnicas de ventas en tiendas de deportes	30
▪ Técnicas de ventas en tiendas de dietética y farmacia	30
▪ Técnicas de ventas en tiendas de electrodomésticos	30
▪ Técnicas de ventas en tiendas de iluminación y lámparas	30
▪ Técnicas de ventas en tiendas de imagen y sonido, informática o telefonía	30
▪ Técnicas de ventas en tiendas de menaje	30
▪ Técnicas de ventas en tiendas de muebles	30
▪ Técnicas de ventas en tiendas de ropa - calzado y complementos	30
▪ Técnicas de ventas en tiendas de textil hogar	30
▪ Técnicas de ventas en zapaterías	30
▪ Técnicas de ventas y negociación	30
▪ Telemarketing	20
▪ Técnicas de ventas en tiendas de textil hogar	30

OFICIOS

NOMBRE	DURACIÓN
Albañil	20
Alfarero - Ceramista	10
Carpintero en general	30
Cerrajería artística	20
Electricista de edificios y viviendas	30
Electrónico de mantenimiento y reparación	30
Encofrados	20
Enlucidor yesista	20
Fontanera	20
Marinería embragado de cargas y comunicación gruista	20
Mecánico de vehículos ligeros	20
Pintor	20
Preparador cosedor de cuero y napa	20
Técnicas y procedimientos de limpieza en edificios y espacios abiertos	60

OFIMÁTICA/SISTEMAS OPERATIVOS

NOMBRE	DURACIÓN
Access 2010	20
Access 2010 Avanzado	10
Access 2010 Experto	10

- Access 2010 Inicial 10
- Access 2013 40
- Access 2013 Avanzado 20
- Access 2013 Inicial - medio 20
- Access 2016 40
- Access 2016 avanzado 20
- Access 2016 inicial - medio 20
- Base OpenOffice 20
- Calc OpenOffice 30
- Excel 2010 20
- Excel 2010 Avanzado 10
- Excel 2010 Experto 10
- Excel 2010 Inicial 10
- Excel 2013 60
- Excel 2013 Avanzado 30
- Excel 2013 Inicial - medio 30
- Excel 2016 60
- Excel 2016 avanzado 30
- Excel 2016 inicial - medio 30
- Excel 365 60
- Hoja de cálculo con Calc 10
- Impress OpenOffice 20

- Introducción a la informática con Windows 7 10
- Introducción a la Informática e Internet con Windows 7 20
- Outlook 2010 20
- Outlook 2013 20
- Outlook 2016 20
- Outlook 365 20
- PowerPoint 2010 20
- PowerPoint 2013 20
- PowerPoint 2016 20
- PowerPoint 365 20
- Presentaciones avanzadas con PowerPoint 2013 y Photoshop 40
- Presentaciones con Impress 10
- Primeros pasos con Access 2010 10
- Primeros pasos con Access 2013 10
- Primeros pasos con Access 2016 10
- Primeros pasos con Excel 2010 10
- Primeros pasos con Excel 2013 20
- Primeros pasos con Excel 2016 20
- Primeros pasos con Excel 365 20
- Primeros pasos con Outlook 2010 10
- Primeros pasos con Outlook 2013 10
- Primeros pasos con Outlook 2016 10

▪ Primeros pasos con PowerPoint 2010	10
▪ Primeros pasos con PowerPoint 2013	10
Primeros pasos con PowerPoint 2016	10
▪ Primeros pasos con Word 2010	10
▪ Primeros pasos con Word 2013	20
▪ Primeros pasos con Word 2016	20
▪ Primeros pasos con Word 365	20
▪ Tratamiento de texto y correo electrónico - Office 2010	40
▪ Tratamiento de texto y correo electrónico - Office 2013	60
▪ Tratamiento de texto y correo electrónico - Office 2016	60
▪ Tratamiento de texto y correo electrónico - Office 365	60
▪ Tratamiento de texto y hoja de cálculo - Office 2013	60
▪ Tratamiento de texto y hoja de cálculo - Office 2016	60
▪ Tratamiento de texto y hoja de cálculo - Office 365	60
▪ Uso del ordenador y gestión de ficheros con Windows 7	10
▪ Windows 10	30
▪ Windows 10 y Google Drive	40
▪ Windows 7	20
▪ Windows 7 y Google Drive	30
▪ Windows 8	20
▪ Word 2010	20
▪ Word 2010 Avanzado	10

Word 2010 Experto	10
Word 2010 Inicial	10
Word 2013	60
Word 2013 Avanzado	30
Word 2013 Inicial - medio	30
Word 2016	60
Word 2016 avanzado	30
Word 2016 inicial - medio	30
Word 365	60
Writer OpenOffice	30
Writer y Calc OpenOffice	60

OTROS

NOMBRE	DURACIÓN
Formación técnica básica en Orientación Profesional para el empleo	20
Legionelosis	20
Osciloscopio	10
Técnicas de búsqueda y mejora de Empleo	10
Valoraciones Agrarias básico	20
Mecanografía *	60

* El curso de mecanografía no podrá ser tramitado por formación bonificada.

PACK COMERCIO Y MARKETING

NOMBRE	DURACIÓN
Escaparatismo en establecimientos de alimentación y técnicas de marketing	60
Escaparatismo en establecimientos de salud y técnicas de marketing	60
Escaparatismo en general	60
Escaparatismo en relojerías, joyerías y tiendas de bisutería y técnicas de marketing	60
Escaparatismo en tiendas de decoración y técnicas de marketing	60
Escaparatismo en tiendas de imagen, sonido, informática y telefonía y técnicas de marketing	60
Escaparatismo en tiendas de ocio y regalos y técnicas de marketing	60
Escaparatismo en tiendas de ropa, calzado y complementos y técnicas de marketing	60
Escaparatismo y marketing en el punto de venta	60
Formación de televendedores	60
Formación de vendedores	60
Gestión comercial inmobiliaria	60
Marketing en redes sociales e implantación de negocio electrónico II	60
Marketing social	60
Nuevas tecnologías aplicadas al comercio	60
Técnicas de marketing en el punto de venta	60
Técnicas de ventas para dependiente de comercio	60
Técnicas de ventas y atención al cliente	60
Técnicas de ventas y de marketing	60

PACKS INGENIERIAS Y CONSTRUCTORAS

NOMBRE	DURACIÓN
Albañil y prevención en obra	60
Carpintero y prevención en obra	60
Electricista de edificios y prevención de riesgos en electricidad	60
Encofrador y prevención en obra	60
Enlucidor yesista y prevención en obra	60
Mecánico de vehículos ligeros y Prevención de Riesgos Laborales A	60
Pintor y prevención en obra	60

PACKS HOSTERÍA Y TURISMO

NOMBRE	DURACIÓN
Alérgenos y APPCC aplicado a la restauración	60
Alérgenos y APPCC en el sector de la alimentación	60
Alérgenos y APPCC para productos cárnicos	60
Alérgenos y APPCC para productos pesqueros	60
Alérgenos, prevención y manipulación en el sector de la alimentación	60
Camarero y prevención en hostelería	60
Cata de vino, maridaje, sumiller y prevención en hostelería	60
Manipulador de alimentos y Prevención de Riesgos A	60
Manipulador de alimentos de mayor riesgo y Prevención de Riesgos Laborales básico A	60
Manipulador mayor riesgo, alérgenos y Prevención de Riesgos Laborales	60

▪ Manipulador, alérgenos y Prevención de Riesgos Laborales	60

PACKS PYMES EN GENERAL

NOMBRE	DURACIÓN
▪ Administrativo comercial y office 2010	60
▪ Animación 3D	60
▪ Aplicaciones informáticas de gestión 2012	60
▪ Aplicaciones informáticas de gestión Flex - 2017	60
▪ Conocimientos ofimáticos avanzados - Office 2010	60
▪ Conocimientos ofimáticos avanzados - Office 2016	60
▪ Conocimientos ofimáticos elementales - 2010	60
▪ Conocimientos ofimáticos elementales - 2013	60
▪ Conocimientos ofimáticos elementales - 2016	60
▪ Diseño gráfico e ilustración digital	60
▪ Diseño gráfico y animación 3D	60
▪ Fundamentos informáticos	60
▪ Gestión administrativa	60
▪ Gestión administrativa en almacén	60
▪ Gestión administrativa en oficinas	60
▪ Gestión contable	60
▪ Gestión eficaz y técnicas comerciales	60
▪ Inglés I	60
▪ Inglés II	60

▪ Maquetación y diseño de textos profesionales	60
▪ Marketing en redes sociales y atención al cliente	60
▪ Presentaciones multimedia PowerPoint 2010 y retoque digital de imágenes	60
▪ Tratamiento de texto, correo y presentaciones multimedia con Office 2010	60
▪ Tratamiento digital de imágenes CS6	60

PÁGINAS WEB/PROGRAMACIÓN

NOMBRE	DURACIÓN
▪ HTML5	60
▪ HTML5 Avanzado	30
▪ HTML5 Intermedio	30
▪ Páginas web con lenguaje de marcas y hojas de estilo	30
▪ Posicionamiento Web	20
▪ Posicionamiento web y optimización en buscadores	30
▪ WordPress	20
▪ WordPress - Posicionamiento web y optimización en buscadores	50

PREVENCIÓN DE RIESGOS LABORALES

NOMBRE	DURACIÓN
▪ Carretillas elevadoras	20
▪ Conceptos básicos de seguridad vial	2
▪ Equipos de Protección Individual - EPIS	30
▪ Ergonomía	60
▪ Higiene Industrial	60

▪ Manejo preventivo de Carretilla Elevadora	10
▪ Normativas e instalaciones de prevención de riesgos de incendios y emergencias	60
▪ Prevención de Riesgos en el Sector de la construcción	60
▪ Prevención de Riesgos Laborales Básico A	60
▪ Prevención de Riesgos Laborales Básico A y Módulo COVID-19	60
▪ Prevención de Riesgos Laborales Básico B	30
▪ Prevención de Riesgos Laborales Básico B y Módulo COVID-19	30
▪ Prevención de Riesgos Laborales Básico en teletrabajo	60
▪ Prevención de Riesgos Laborales en academias y centros de enseñanza de adultos	60
▪ Prevención de Riesgos Laborales en autoescuelas	60
▪ Prevención de Riesgos Laborales en cafeterías, bares y restaurante	60
▪ Prevención de Riesgos Laborales en caída en altura	60
▪ Prevención de Riesgos Laborales en carnicerías, charcuterías y pollerías	60
▪ Prevención de Riesgos Laborales en comercio al por menor o establecimientos no especializados	60
▪ Prevención de Riesgos Laborales en comercios al por menor de muebles domésticos y lámparas	60
▪ Prevención de Riesgos Laborales en el sector agrícola	60
▪ Prevención de Riesgos Laborales en en centros de fisioterapia	60
▪ Prevención de Riesgos Laborales en estancos	60
▪ Prevención de Riesgos Laborales en fruterías	60
▪ Prevención de Riesgos Laborales en gimnasios	60
▪ Prevención de Riesgos Laborales en limpieza	60
▪ Prevención de Riesgos Laborales en oficinas	60

▪ Prevención de Riesgos Laborales en panaderías y pastelerías	60
▪ Prevención de Riesgos Laborales en peluquerías	60
▪ Prevención de Riesgos Laborales en pescaderías	60
▪ Prevención de Riesgos Laborales en piscinas	60
▪ Prevención de Riesgos Laborales en supermercados	60
▪ Prevención de Riesgos Laborales en tiendas de moda	60
▪ Prevención de Riesgos Laborales en tiendas de periódicos y artículos de papelería	60
▪ Prevención de Riesgos Laborales en tiendas de productos farmacéuticos	60
▪ Prevención de Riesgos Laborales en zapaterías	60
▪ Prevención de Riesgos Laborales Espacios confinados y riesgo biológico	30
▪ Prevención de Riesgos Laborales para tractoristas	30
▪ Prevención en Agentes Biológicos Exposición	60
▪ Prevención en Agentes Químicos Exposición	60
▪ Prevención en Andamios	60
▪ Prevención en Caídas en altura Protección	60
▪ Prevención en Calidad Empresa	60
▪ Prevención en Camiones cisterna Carga y descarga	60
▪ Prevención en Carga física Trabajo Evaluación	60
▪ Prevención en Carga mental Trabajo Evaluación	60
▪ Prevención en Carretillas elevadoras	60
▪ Prevención en comercios	60
▪ Prevención en Comunicación escrita Empresas	60

- Prevención en Comunicación Riesgos 60
- Prevención en Condiciones de trabajo 60
- Prevención en Contaminantes químicos Exposición piel 60
- Prevención en Control biológico 60
- Prevención en Edificio-Amianto 60
- Prevención en Edificios Incendios Protección 60
- Prevención en EFQM Empresas Calidad Evaluación 60
- Prevención en Electricidad Riesgos Salud 60
- Prevención en hostelería 60
- Prevención en industria 60
- Prevención en instalaciones térmicas 60
- Prevención en Máquinas Protección 60
- Prevención en obra Riesgos específicos 60
- Prevención en Pantallas visualización 60
- Prevención en Pesticidas organofosforados 60
- Prevención en Posturas Evaluación Fatiga 60
- Prevención en Primeros Auxilios 60
- Prevención en Riesgos específicos en climatización 60
- Prevención en Sector del transporte por carretera 60
- Prevención en Sector sanitario 60
- Prevención en teletrabajo 60
- Prevención para operadores en Puente-Grúa 60

▪ Prevención Riesgos Laborales Sector Agropecuario	60
▪ Prevención y manejo de carretillas con plataformas elevadoras	20
▪ Seguridad en el trabajo	60
▪ Trabajos de cargas con carretillas elevadoras	40

PROTECCIÓN DE DATOS

NOMBRE	DURACIÓN
▪ Delegado de protección de datos	60
▪ Formación de protección de datos para trabajadores	20
▪ Implantación de la protección de datos según el RGPD	60
▪ Nuevo Reglamento General de Protección de Datos	60

REFRIGERANTES Y GASES FLUORADOS

NOMBRE	DURACIÓN
▪ Manipulación de equipos frigoríficos con refrigerantes fluorados	60
▪ Manipulación de equipos frigoríficos con refrigerantes fluorados básico	30
▪ Manipulación de equipos frigoríficos con refrigerantes fluorados complementario	30
▪ Preparación teórica para el carnet de gases fluorados para vehículos	60

RETOQUE FOTOGRÁFICO INDUSTRIAL

NOMBRE	DURACIÓN
▪ Illustrator CS5	60
▪ Illustrator CS6	60
▪ InDesign CS6	60
▪ Photoshop CS6	60

SEGURIDAD ALIMENTARIA

NOMBRE	DURACIÓN
Alergias e intolerancias alimentarias	20
APPCC aplicado a la restauración	30
APPCC en el sector de la alimentación	30
APPCC para productos cárnicos	30
APPCC para productos pesqueros	30
Buenas Prácticas de Higiene en carnicerías y charcuterías	30
Buenas Prácticas de Higiene en comercios de alimentación	30
Buenas Prácticas de Higiene en comercios de frutas y hortalizas	30
Buenas Prácticas de Higiene en establecimientos de almacenamiento de alimentos	30
Buenas Prácticas de Higiene en heladerías con obrador	30
Buenas Prácticas de Higiene en panaderías con obrador	30
Buenas Prácticas de Higiene en pastelerías y confiterías con obrador	30
Buenas Prácticas de Higiene en pescaderías	30
Buenas Prácticas de Higiene en restauración y catering	30
Cultura de la Seguridad alimentaria	60
Manipulador de alimentos de mayor riesgo y alérgenos	30
Manipulador de alimentos y alérgenos	30
Seguridad alimentaria en carnicerías y charcuterías	60
Seguridad alimentaria en comercios de alimentación	60

▪ Seguridad alimentaria en comercios de frutas y hortalizas	60
▪ Seguridad alimentaria en establecimientos destinados al almacenamiento de alimentos	60
▪ Seguridad alimentaria en heladerías con obrador	60
▪ Seguridad alimentaria en panaderías con obrador	60
▪ Seguridad alimentaria en pastelerías con obrador	60
▪ Seguridad alimentaria en pescaderías	60
▪ Seguridad alimentaria en restauración y catering	60

SISTEMAS DE GESTIÓN – NORMAS ISO

NOMBRE	DURACIÓN
▪ Auditorías de Prevención de Riesgos Laborales	20
▪ Diseño de Sistemas de gestión Medioambiental ISO 14001 - 2015	10
▪ Sistema de gestión de la calidad agroalimentaria	20
▪ Sistema de gestión de la calidad ISO 9001-2015	20
▪ Sistemas de Gestión de la Calidad en Organizaciones de Servicio	20

TPC/TPM

NOMBRE	DURACIÓN
▪ Directivos de empresa metal	6
▪ Directivos de Empresas construcción-metal	10
▪ Formación en prevención personal administrativo construcción-metal	15
▪ Personal de oficinas metal	6
▪ Prevención en Construcción - nivel básico construcción-metal	40
▪ Prevención nivel básico sector metal y otros no regulados en convenio del Metal	30

- Reciclaje Directivos de Empresa Metal 4

  * Nota importante: Para obtener la certificación oficial, esta formación debe ser impartida por un Servicio de Prevención Ajeno que esté acreditado por la Fundación Laboral de la Construcción / Metal / Vidrio y Cerámica / Madera y Mueble. Consulte por favor este detalle para confirmar acreditación en el caso de estar interesado en dicha certificación.

TRANSPORTE

NOMBRE	DURACIÓN
Condiciones generales de contratación de los transportes de mercancías por carretera	20
Conducción eficiente en el transporte por carretera	10
Estiba de cargas	10
Gestión de pymes de transporte	20
Inspección de transporte y régimen sancionador	10
Modalidades de pago y financiación en empresas de transporte	10
Normativa aplicable en materia de circulación	20
Tacógrafo y tacógrafo digital	10
Transportes especiales - Normativa vigente	10

OTROS CURSOS SANITARIOS

NOMBRE	DURACIÓN
Actividades diarias y comunicación con personas dependientes en instituciones	20
Atención higiénico-alimentaria en instituciones sociales	20
Atención sanitaria en instituciones sociales	20
Emergencias y primeros auxilios	10
Gripe A: Plan de actuación en las empresas	6
Operador de Rayos X con diagnóstico general	40

▪ Operador Rayos X de diagnóstico dental o podológico	40
▪ Organización de actividades en instituciones para personas dependientes	20
▪ Primer contacto y recepción en instituciones de personas dependientes	10
▪ Primeros auxilios en la empresa	20

PACK FORMATIVOS

NOMBRE	DURACIÓN
▪ **Conducción Eficiente, Normativa en Materia de Circulación y Régimen Sancionador** Conducción eficiente en el transporte por carretera Inspección de transporte y régimen sancionador Normativa aplicable en materia de circulación Tacógrafo y tacógrafo digital Transportes especiales - Normativa vigente	60
▪ **Normativa en circulación y Gestión de Empresas de Transporte** Gestión de pymes de transporte Normativa aplicable en materia de circulación	40

innova
consultoría + formación

Contacto

info@innovaconsult.es

+34 693 045 833

Sedes

Sede principal
C/ Corredera 309, 1E. El Viso del Alcor del Alcor, Sevilla.

Jaén
C/ Moraga 29. Baeza

Madrid
C/ O'Donnell 12

Valencia
C/ Pintor Sorolla 20

Las Palmas de Gran Canaria
800 404 964

Málaga
Pasillo de Sta. Isabel, 15, 5J

Barcelona
Avenida diagonal 640 Alta Diagonal

innovaconsult.es